ASV MALS
BADMINTON
JAHRES-MITGLIEDERVERSAMMLUNG
Samstag, 19. Jänner 2013
Kultursaal Mals
www.badmintonmals.it

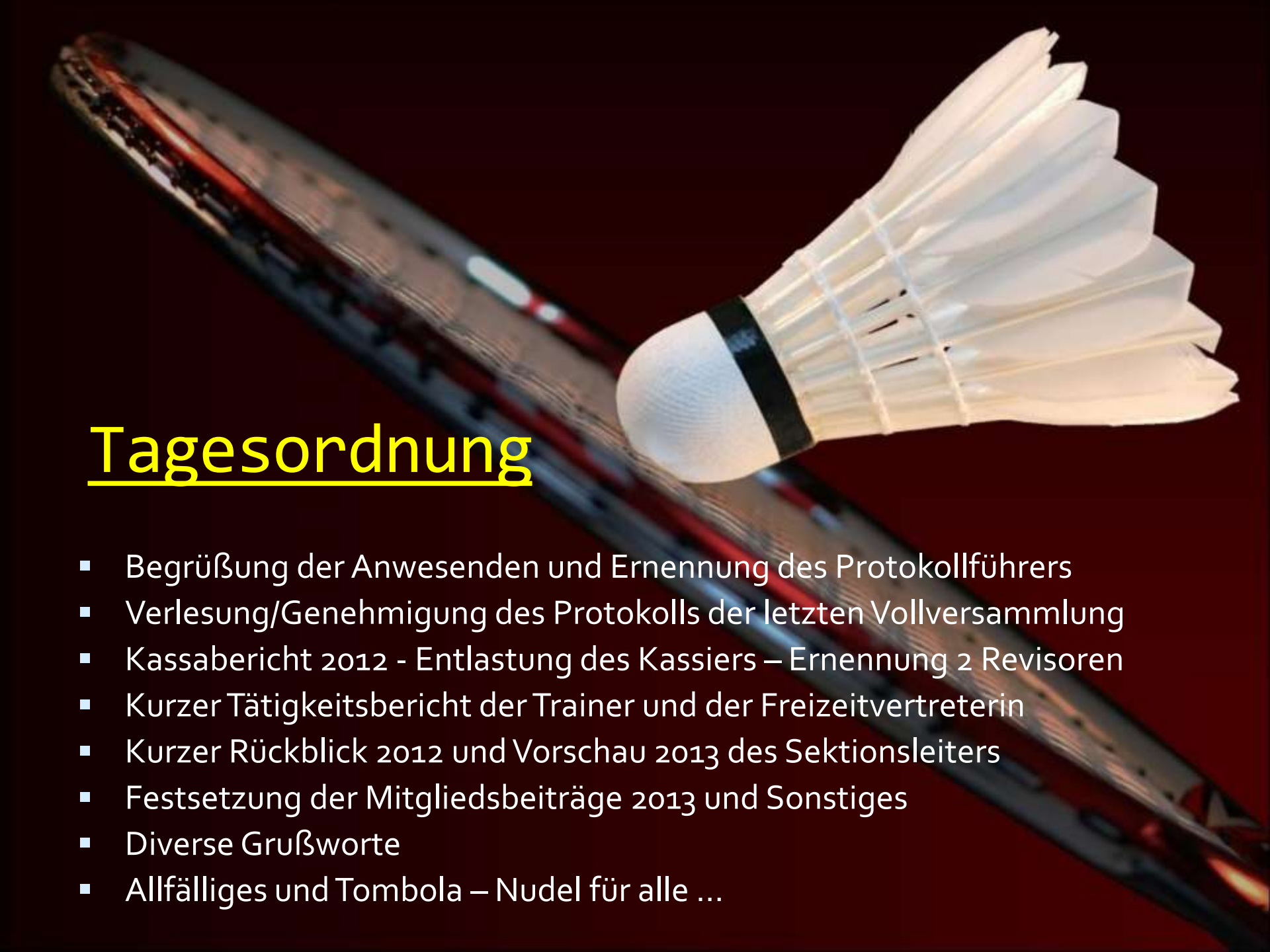

Tagesordnung

- Begrüßung der Anwesenden und Ernennung des Protokollführers
- Verlesung/Genehmigung des Protokolls der letzten Vollversammlung
- Kassabericht 2012 - Entlastung des Kassiers – Ernennung 2 Revisoren
- Kurzer Tätigkeitsbericht der Trainer und der Freizeitvertreterin
- Kurzer Rückblick 2012 und Vorschau 2013 des Sektionsleiters
- Festsetzung der Mitgliedsbeiträge 2013 und Sonstiges
- Diverse Grußworte
- Allfälliges und Tombola – Nudel für alle …

Protokoll

Verlesung des Protokolls der letzten Vollversammlung

Kurt Sagmeister

Protokollführer

Kassabericht 2011

und Entlastung des Kassiers

Hannes Mair, unser Kassier

Tätigkeitsbericht der Trainer und der Freizeitvertreterin

Das Wort an Ilse…

Freizeitturnier Mals

Trainer & Gruppen

GRUPPEN - EINTEILUNG

GRUPPEN - EINTEILUNG 2012-2013

leistungsGr
[12] = 4 + 8
Nikolai/Kurt
DI + DO + FR
4. - 6. Einheit über [OSZM-Projekt]

[Strobl Hannah]
[Paulmichl Julian]
Fragner Roswitha
[Punter Marah]
[Stocker Andreas]
[Strobl Kevin]
[Pazeller Jana]
Tischler Julia
Thurner Nadine
[Osele Lukas]
Meßner Judith
Unterer Magdalena

Gäste:
Strobl Marcel 92
Thanei Carmen 91
Thanei Katrin 91

anschlußGr
[13] = 9 + 4
Nikolai
MO + MI + FR
extra Training über BelohnungsPrinzip

Notte Mauro
Meßner Georg
Lechthaler Patrick
Lechthaler Fabian
Peer Antonius
Noggler Matthias
Sagmeister Rudi
Stecher Maria
Stecher Vera
Köllemann Simon
Stampfer Tobias
Sagmeister Lisa
Peer Franziska

vssGr
Jg. 2000 u jünger
Nikolai/Claudia
MO + MI + weiteres
nach ElternAbsprache möglich

Ceol Thomas
Weger Daniel
Ghazali Mohamed
Gunsch Alexandra
Kreidl Moritz
Theiner Tobias
Noggler Tobias
Patscheider Greta
Thurner Carmen
Theiner Anja
Polin Hannah
Kuenrath Tabea
Platzgummer Kevin
Gruber Daniel
Mair Judith
Stecher Theresa
Hörmann Markus

20

olympiaGr
Jg. 2002 u jünger
Michi/Claudia/Nikolai
MI + FR + weiters möglich

Raffeiner Vera 2002
Ghazali Sarah 2001
Donchi Jeremias 2003
Noggler Michael 2003
Schütz Julian 2003
Gander Lena 2003
Stebnizki Polina 2003
Polin Judith 2003
De Stefani Matthias 2004
Punter Simon 2003
Habicher Jula 2004
De March Anna Sofie 2004
Ghazali Amira 2005
Dudka Franceska 2004
Rainer Nora 2004
Gander Lukas 2005
Thurner Selina 2005
Marx Flavio 2003
Peer Romy 2002
Kuenrath Jenny 2002
Vansovici Timur 2002

25

kidsGr
ab 5-6-7-8-9 Jahre alle willkommen
Michi/Maria
FR + weiters möglich

Erhard Hannes 2005
Theiner Ruth 2006
Theiner Elisabeth 2005
Unterer Elisabeth 2005
Schenk Elia 2006
Schenk Julian 2006
Meßner David 2006
Blaas Theresa 2006
Hohenegger Anna 2006
Moriggl Nathalie 2005
Zwick Tanja 2004
Hohenegger Peter 2006
De March Maria Lara 2007
Rauner Carolin 2006
Fontò Loredana 20006
Paulmichl Annalena 2005
...

25

Stand: 01. Jan 2013

WOCHEN - PLAN

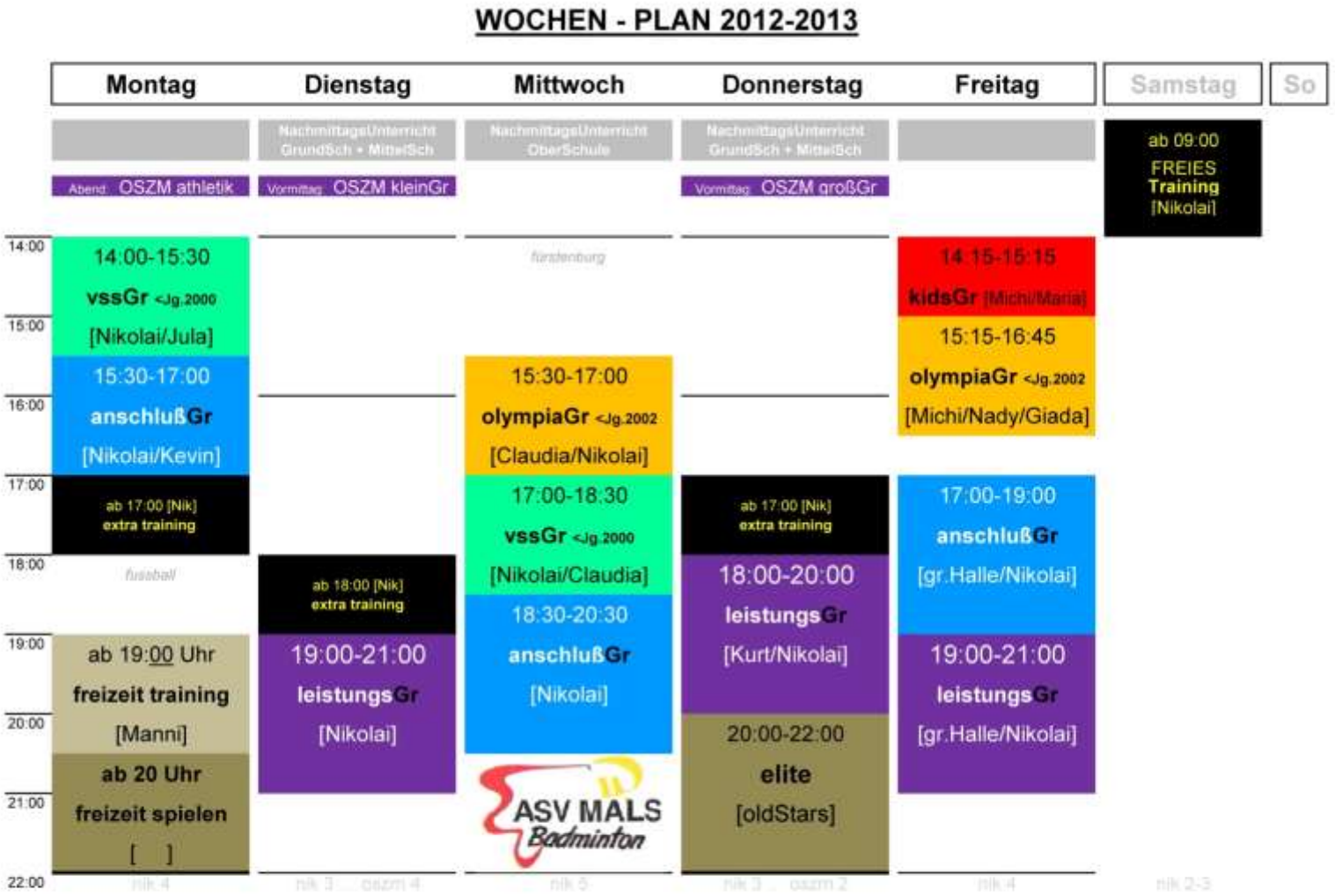
WOCHEN - PLAN 2012-2013
Montag
Dienstag
Mittwoch
Donnerstag
Freitag
Samstag
So
NachmittagsUnterricht GrundSch + MittelSch
NachmittagsUnterricht OberSchule
NachmittagsUnterricht GrundSch + MittelSch
ab 09:00 FREIES Training [Nikolai]
Abend OSZM athletik
Vormittag OSZM kleinGr
Vormittag OSZM großGr
14:00
15:00
16:00
17:00
18:00
19:00
20:00
21:00
22:00
14:00-15:30 vssGr <Jg.2000 [Nikolai/Jula]
15:30-17:00 anschlußGr [Nikolai/Kevin]
ab 17:00 [Nik] extra training
fussball
ab 19:00 Uhr freizeit training [Manni]
ab 20 Uhr freizeit spielen [ ]
ab 18:00 [Nik] extra training
19:00-21:00 leistungsGr [Nikolai]
15:30-17:00 olympiaGr <Jg.2002 [Claudia/Nikolai]
17:00-18:30 vssGr <Jg.2000 [Nikolai/Claudia]
18:30-20:30 anschlußGr [Nikolai]
ASV MALS Badminton
ab 17:00 [Nik] extra training
18:00-20:00 leistungsGr [Kurt/Nikolai]
20:00-22:00 elite [oldStars]
14:15-15:15 kidsGr [Michi/Maria]
15:15-16:45 olympiaGr <Jg.2002 [Michi/Nady/Giada]
17:00-19:00 anschlußGr [gr.Halle/Nikolai]
19:00-21:00 leistungsGr [gr.Halle/Nikolai]
Stand: 01. Jan 2013

Trainer-CoTrainer & Betreuer

Nikolai

Claudia

Kurt

Michi

Manni

Maria

Nadine

Kevin

Julia

KIDS Gruppe

Michi/Maria

OLYMPIA Gruppe Michi/Claudia/Nikolai

VSS Gruppe

Nikolai/Claudia

Anschluß Gruppe

Nikolai

Leistungs Gruppe Nikolai/Kurt

Freizeit Gruppe

Manni

ELITE Gruppe

oldStars

Mannschaft Serie B Nord

Rückschau 2012

VSS Kinderolympiaden `12

Raiffeisen

ASV MALS Badminton

VSS Family Trophy

VSS Ranglisten – Kids Cup

ASV MALS Badminton

VSS Tenn – Ping - Ton

Tennis Tischtennis Badminton

VSS Landesmeisterschaften

Under ITALIENMEISTERSCHAFT

ASV MALS
Badminton

ASV MALS Badminton

Allgemeine IM

ASV MALS Badminton

Over IM

ASV MALS Badminton

Internationale Jugendturniere

- KUNGOTA - Slovenien

- Meraner Frühling

- Friedrichshafen

- Pfingstturnier Mals

P

- Waghäusel

- Hexencup am Bodensee

ASV MALS Badminton

Schulmeisterschaft

Sommerprogramm

Eltern – Kind Abende

Sommercamp Tschechei mit Tomas Mendrek

Sommerblöcke

Sachsenlehrgang

Badmintoncamp in Caorle

ASV MALS Badminton

ASV MALS Badminton

ASV MALS Badminton

ASV MALS Badminton

ASV MALS Badminton

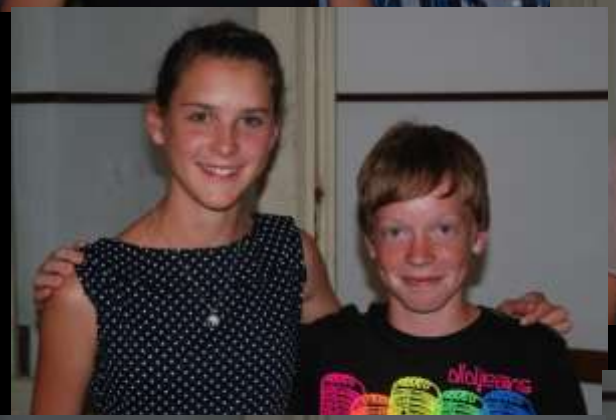

BILLABONG

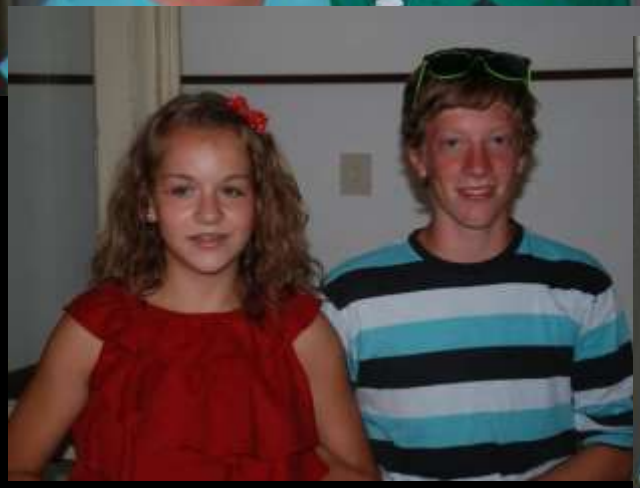

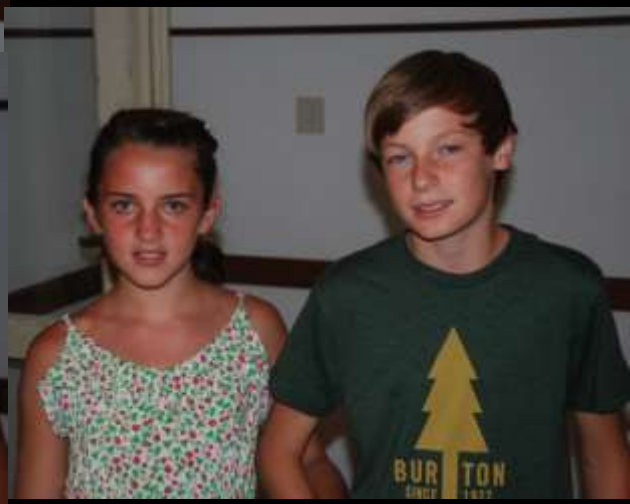
BUR TON

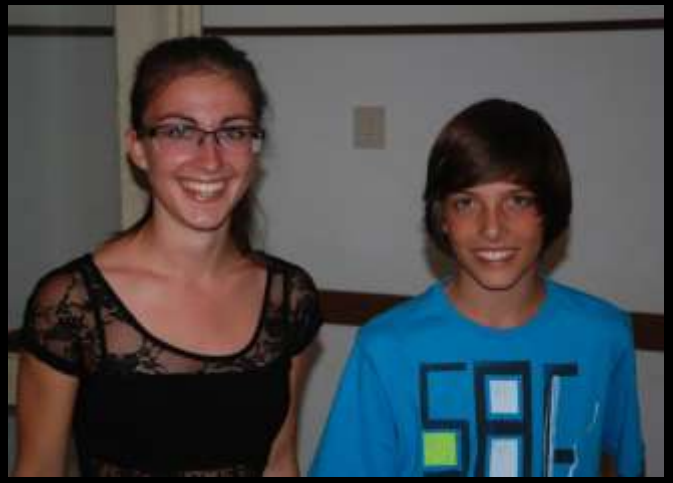

ASV MALS Badminton

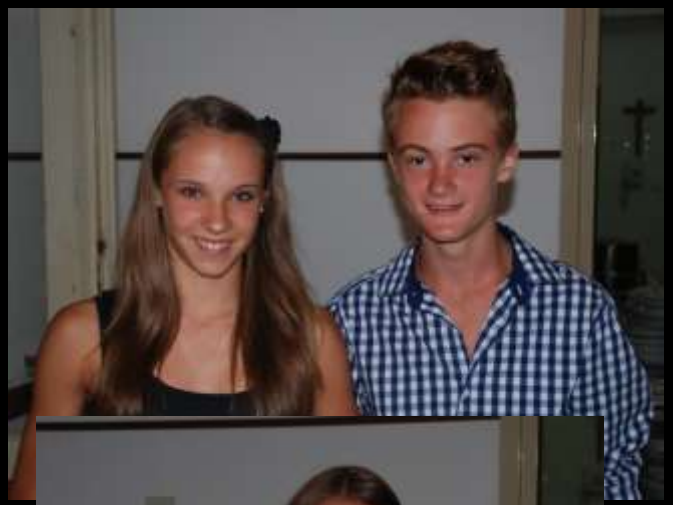

ASV MALS Badminton

ASV MALS Badminton

Fasching

Abschlussturniere

Grillen Abschied Roland

Weihnachtsfeier

Tätigkeitsbericht des Sektionsleiters

Vollversammlung 2012

ca. 160 Personen

Schneetag

ASV MALS
Badminton
Pizzeria
Hallenbad

Sportsamstag - Mals

Schaufenster - Mals

Kirchta - Mals

Grimpele Turnier - Mals

Sport Psycho Tagung

Trainerin des Jahres

Instruktorausbildung

VSS Ausbildung Sportfunktionäre

Lehrerfortbildung Jenesien

Sanierung Halle

Oberschule Mals und Piffrader Valentin

Delegato regionale

Landeskader

- Slovenien

- Holland

Nazionale

- Odense (DK)

- Olve (BE)

- Asturias (E)

FIBA Wahlen

Wir werden unterstützt von:

ASV MALS
Badminton

978 m
1.738

Marktgemeinde Mals
Comune di Malles Venosta

Vielen Dank für die Unterstützung

SPARKASSE
CASSA DI RISPARMIO

KUNTNER
wärme – wasser – umwelttechnik

patscheiderpartner
ENGINEERS
www.patscheiderpartner.it

gefördert von
Stiftung Südtiroler Sparkasse

SB
SystemBAU

tiroler
VERSICHERUNG

Geschenke, Kerzen & Naturwaren
Bruno
www.bruno-kerzen.it

Raiffeisen
Raiffeisenkasse
Obervinschgau

EXPERTS IN LUBRICANTS
NILS
www.nils.eu

Dr.Pragner-Unterpertinger Johannes
hans perting
buchwerkstatt

Pizzeria
Hallenbad
Mals
0473 831591

HOTEL GREIF

Fritz.
Konditorei Pasticceria Café
Dienstag ist unser Ruhetag. Martedì è il nostro giorno di riposo.
Architekt
Dr. Alexander Andretta
Architektur & Design
info@arch-andretta.com
sport well
freizeit + sport - tempo libero
EGGER KG
SPENGLER - GLASER
Glurnser Straße 8
39024 Mals
Tel. 0473 831176 Fax
WWW.EGGER-KG.IT
BAR - GARNI
GRAUER BÄR
by STANIS
VEITH
SCHUHE
SPORT
AUTO elpa
MECHANISCHE WERKSTÄTTE
AUTOHANDEL + REIFENSERVICE
Karl
Zerzer
Bäckerei - Konditorei
panificio - pasticceria
Mals
Heinisch
MAURER | FLIESENLEGER
Heinisch Günther
SANIERUNGEN
LEHMPUTZE
Volksbank
RESTAURANT - PIZZERIA
" Lampl "
Dr.-H.-Flora-Straße 23. I-39024 Mals
Tel. +39 0473 831085, DONNERSTAG Ruhetag
Hotel - Garni
zum Hirschen
Der Treff in Mals
DORFLADEN
Wallnöfer
FORST
FORSTERBRÄU MALS
Restaurant & Bar
Tenne!
sports + more
Das kleine Warenhaus
doppelt gut